

FortiClient VPN

dla pracowników Akademii Pomorskiej w Słupsku

Spis treści:

Instalacja FortiClient VPN.....	2
Pierwsze uruchamianie FortiClient VPN	4
Uruchamianie FortiClient VPN	7

Instalacja FortiClient VPN

1. Ściągamy FortiClient VPN.

- FortiClient VPN x64 (64-bit):

<https://drive.google.com/file/d/17BFtVRt-vaF3cVTWBCYg4tX9cT5sB1Cn/view>

- FortiClient VPN x86 (32-bit):

https://drive.google.com/file/d/1dZY_XuSv-189rnn5bWp8D5f_-sNziaqM/view

2. Uruchamiamy pobrany instalator i postępujemy zgodnie z obrazkami.

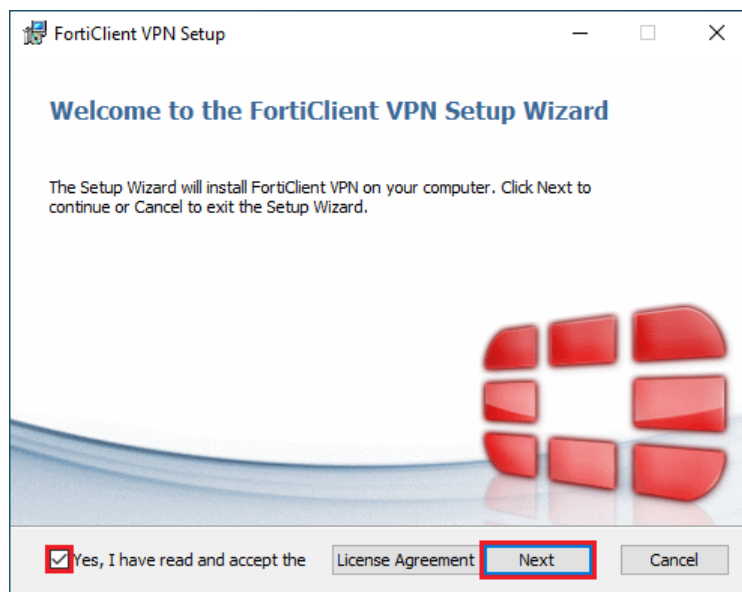
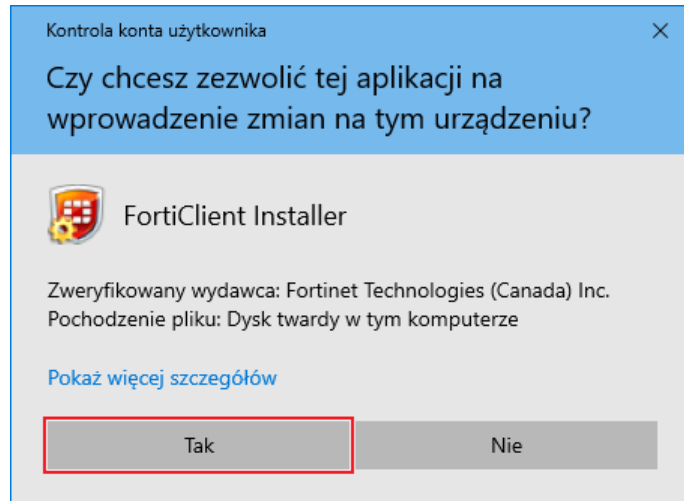

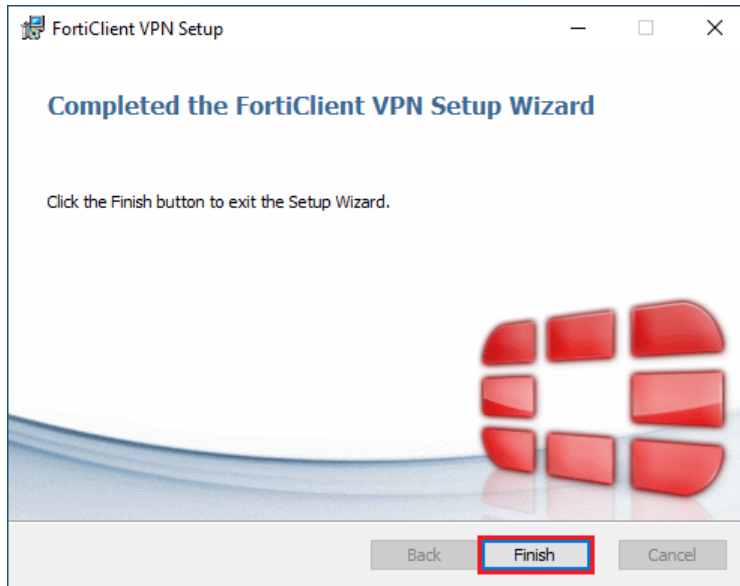
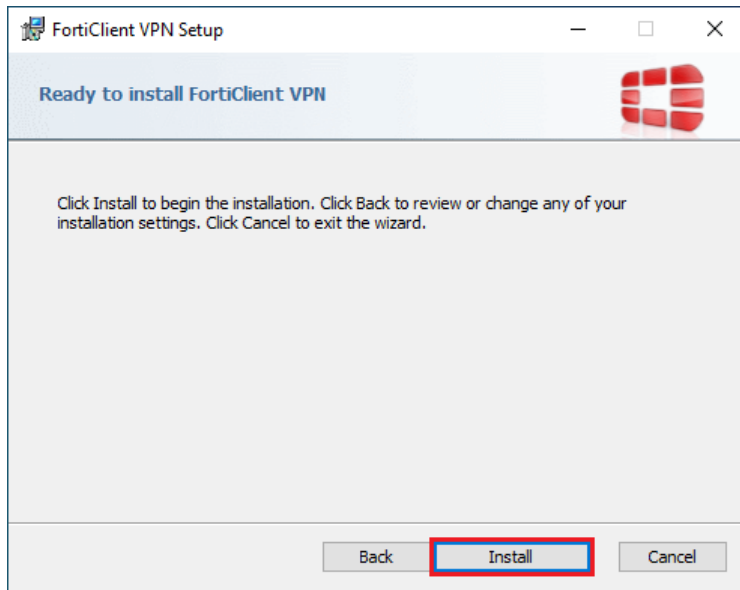
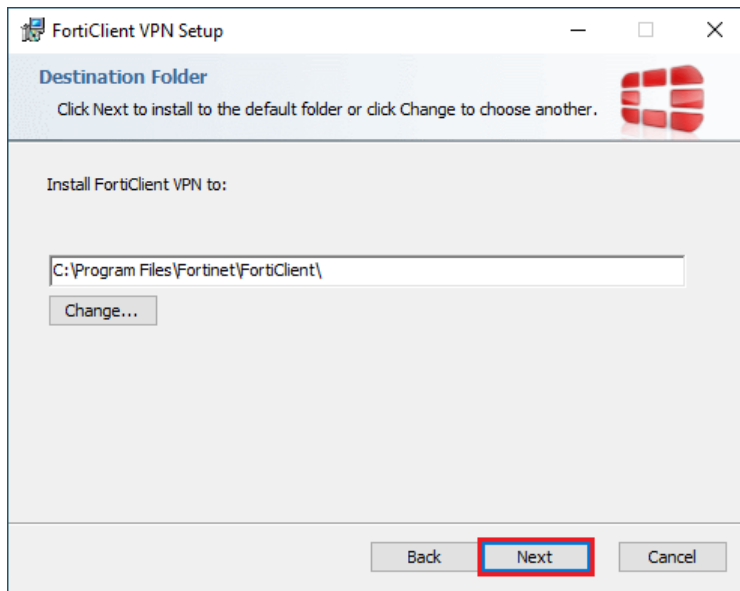

3. FortiClient VPN został już zainstalowany.

Pierwsze uruchamianie FortiClient VPN

1. Ikona FortiClient VPN informująca o statusie połączenia znajduje się w pasku zadań. Klikamy dwukrotnie lewym przyciskiem myszy na ikonę FortiClient VPN.



2. Zaznaczamy opcję tak jak na obrazku poniżej i klikamy „I accept”.

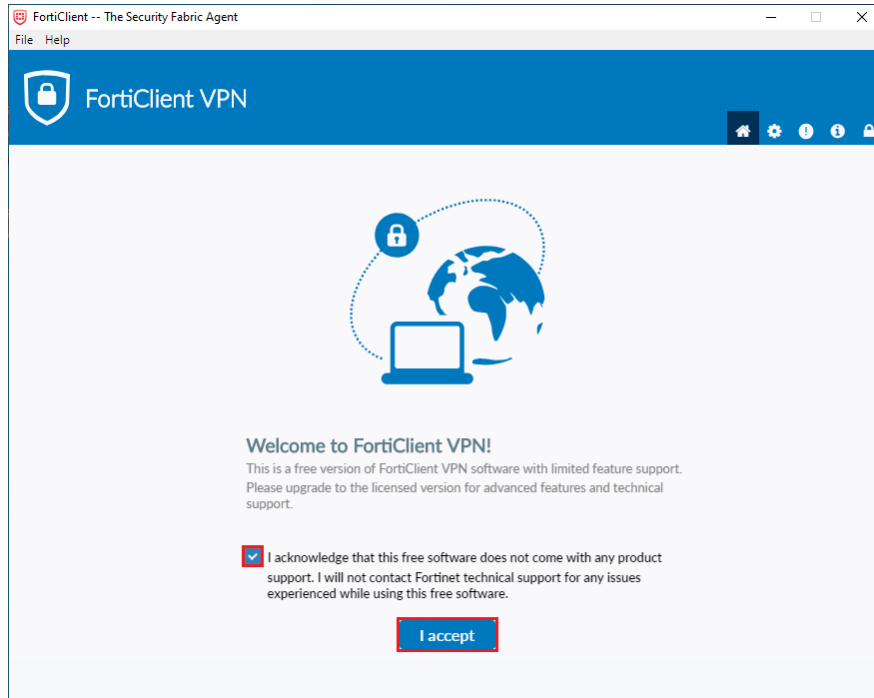

3. Klikamy „Configure VPN”.

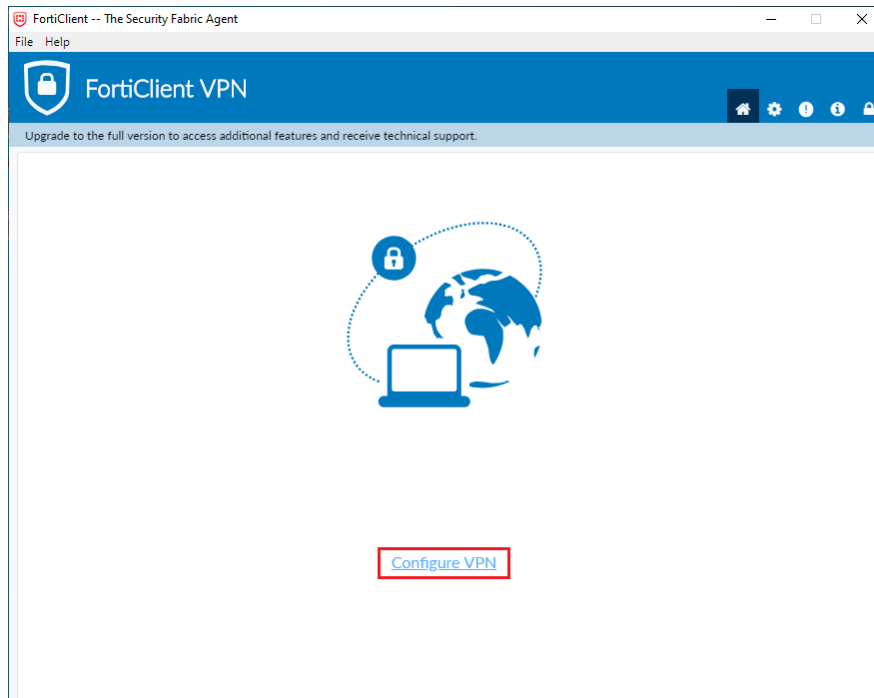

4. Wypełniamy pola jak w obrazku poniżej. W polu „Username” wpisujemy własny numer NIU, następnie klikamy „Save”.

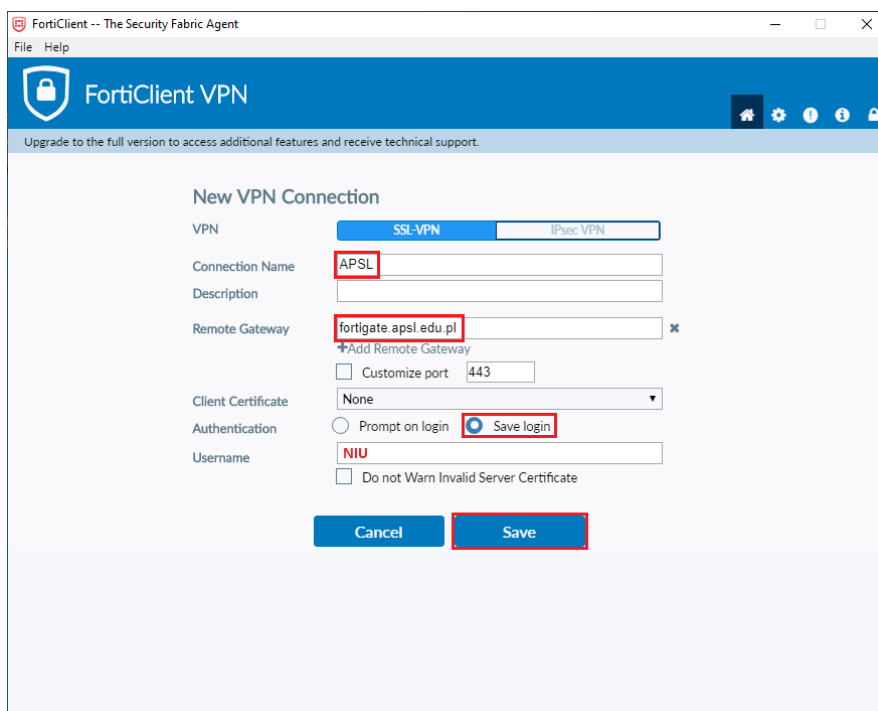

FortiClient -- The Security Fabric Agent

File Help

FortiClient VPN

Upgrade to the full version to access additional features and receive technical support.

New VPN Connection

VPN: **SSL-VPN** | IPsec VPN

Connection Name: **APSL**

Description:

Remote Gateway: **fortigate.apsl.edu.pl** ✖

+Add Remote Gateway

Customize port: 443

Client Certificate: None

Authentication: Prompt on login **Save login**

Username: **NIU**

Do not Warn Invalid Server Certificate

Cancel Save

5. Wpisujemy swoje hasło do FortiClient VPN i klikamy „Connect”.

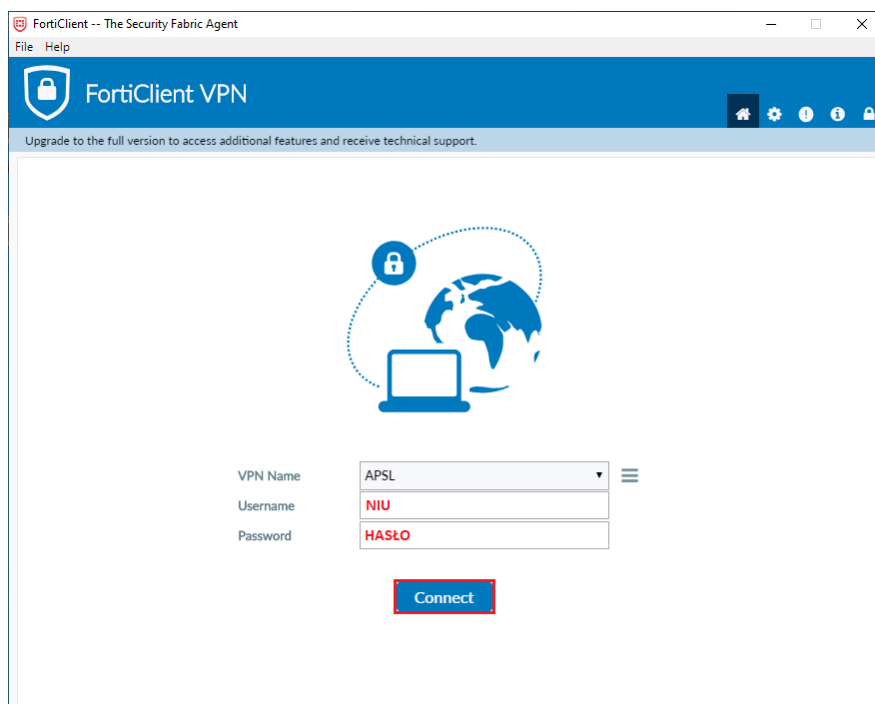

FortiClient -- The Security Fabric Agent

File Help

FortiClient VPN

Upgrade to the full version to access additional features and receive technical support.



VPN Name: APSL

Username: **NIU**

Password: **HASŁO**

Connect

6. Obrazek poniżej przedstawia pomyślne połączenie się VPN. Następnie można zamknąć okno.

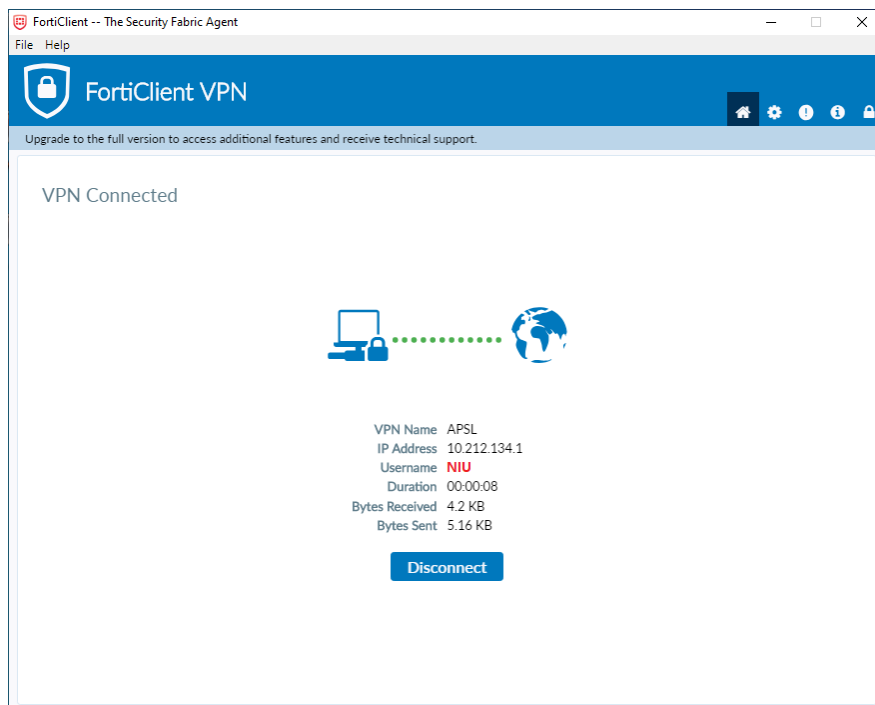

7. Ikona programu FortiClient VPN z żółtą kłódką oznacza połączenie z VPN.



Uruchamianie FortiClient VPN

1. Ikona FortiClient VPN informująca o statusie połączenia znajduje się w pasku zadań. Klikamy dwukrotnie lewym przyciskiem myszy na ikonę FortiClient VPN.



2. Wpisujemy swoje hasło do FortiClient VPN i klikamy „Connect”. Opcjonalnie możemy zaznaczyć opcję „Save Password”, spowoduje to zapisanie hasła w programie.

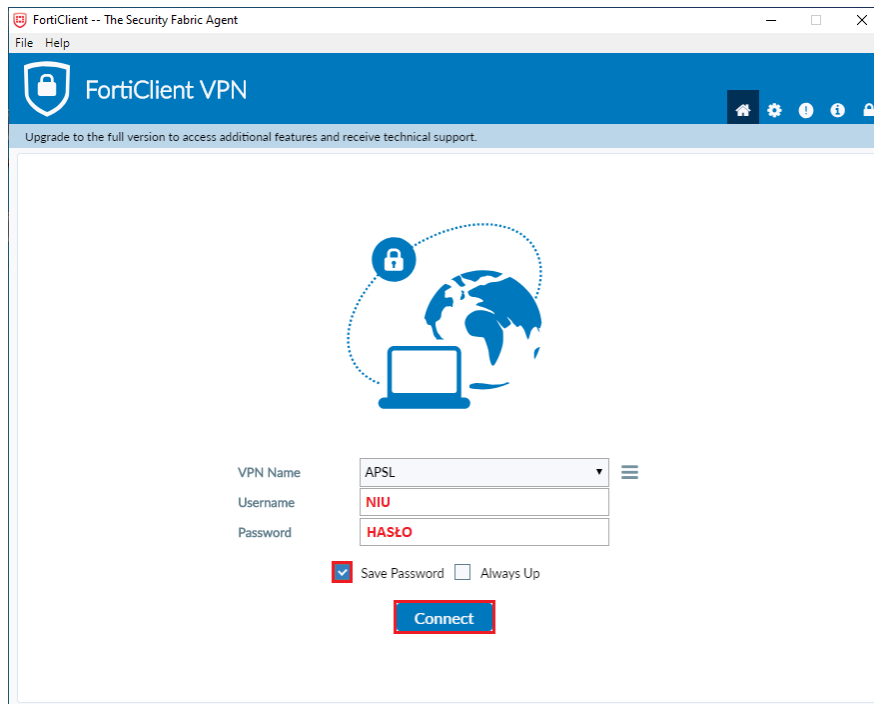

3. Obrazek poniżej przedstawia pomyślne połączenie się VPN. Następnie można zamknąć okno.

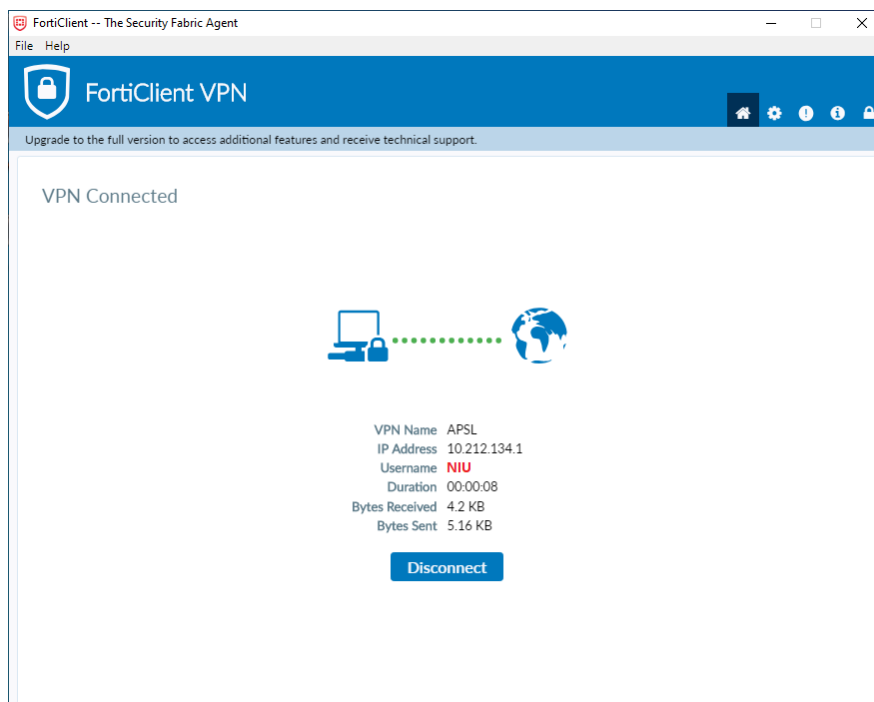

4. Ikona programu FortiClient VPN z żółtą kłódką oznacza połączenie z VPN.

